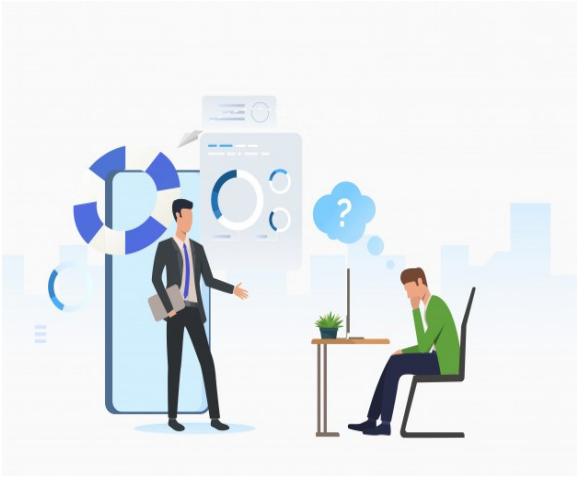

GRADUATORIE 24 MESI ATA

HAI BISOGNO DI CONSULENZA PER LA COMPILAZIONE DELLA DOMANDA DEI 24 MESI? RIVOLGITI A FEDERATA

Con la nota 10588 del 29/04/2020 Il Ministero dell'Istruzione ha disposto la riattivazione delle procedure relative ai concorsi per titoli per l'accesso ai ruoli provinciali per il profilo del personale ATA.

L'Istanza di inserimento o di aggiornamento delle graduatorie 24 mesi ATA dovrà essere

presentata tramite la funzione POLIS (Istanze on line) a partire

dal 05 Maggio 2020 fino al 03 Giugno 2020

La FederATA, UNICO sindacato che parla e difende solo gli ATA offre una consulenza individuale e organizzata, fatta da ATA e non da DOCENTI.

Per usufruire del servizio è necessario inviare la richiesta di consulenza al seguente indirizzo mail: consulenza@federata.it oppure contattarci al seguente numero:

Gerardo 346.6319359

C.F.: 93072630846 Telef. 340/2538799 -346/6319359
https://www.federata.it - Email: segreteria@federata.it - federata@pec.it
canale di telegram: https://telegram.me/federata